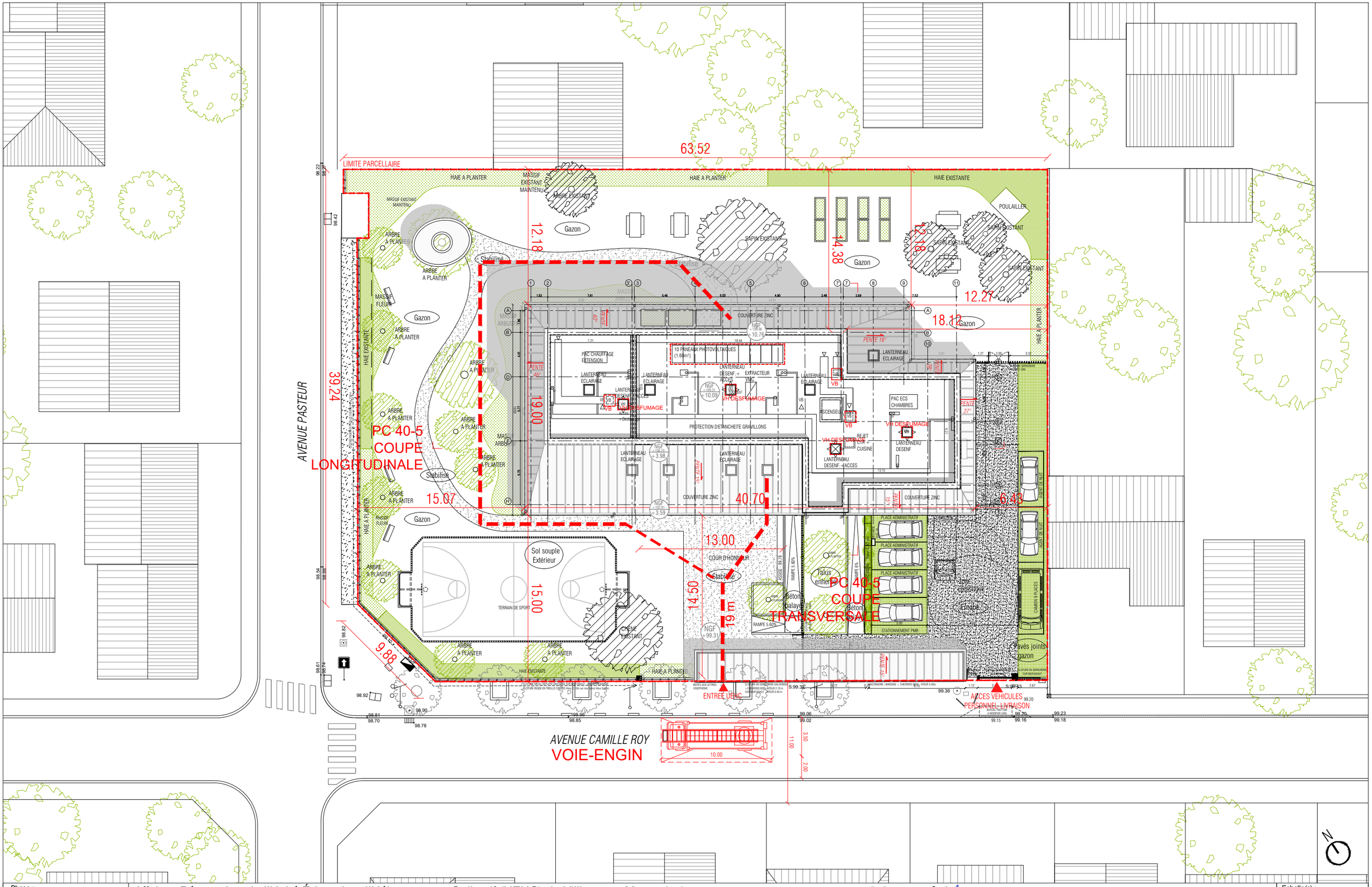

Phase : **PC**	Affaire : Rénovation de l'Unité Éducative d'Hébergement Collectif (UEHC) de Villiers-sur-Marne (94)	aklaarchitectes 60 rue des Vignoles 75020 Paris téléphone +33 (0)1 43 71 71 71 www.akla-architectes.com Siret 495 021 206 00026	Echelle(s) : 1 : 300
Date : JUIN 2025	Titre - carnet: DOSSIER SPECIFIQUE SECURITE - Plan masse et façade	PC 40-4	Indice :
Fichier : VI_PLAN DE TOITURE.DWG	Titre - page: PROJET - Plan de masse	1 / 3	
	Akla architectes tél.01 43 71 71 71 villiers-sur-marne@akla-architectes.com		

FACADE SUD

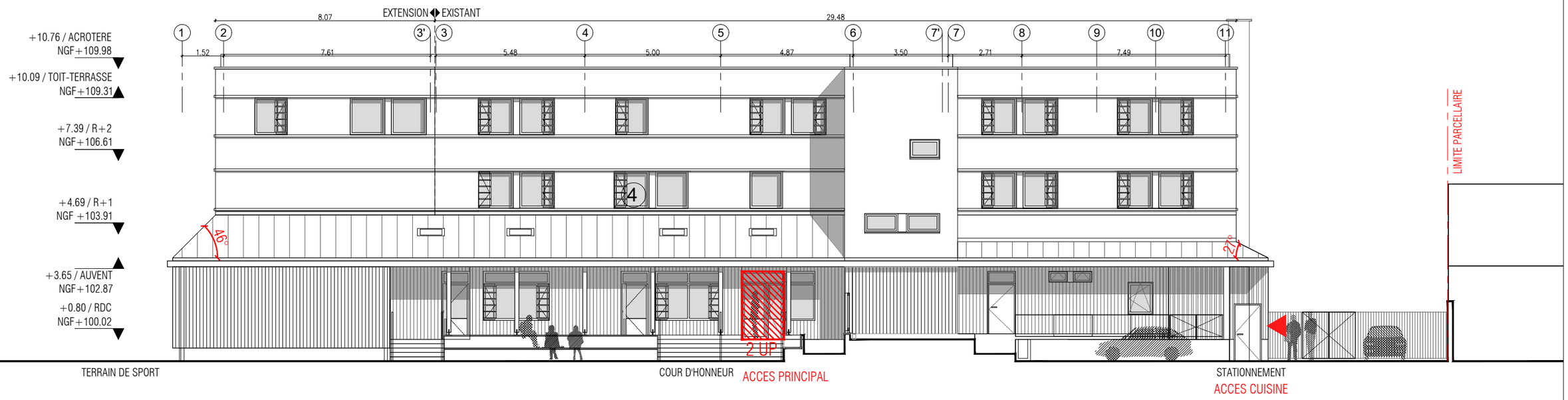

FACADE NORD

Phase : PC	Affaire : Rénovation de l'Unité Éducative d'Hébergement Collectif (UEHC) de Villiers-sur-Marne (94)		Echelle(s) : 1 : 150
Date : JUIN 2025	Titre - carnet: DOSSIER SPECIFIQUE SECURITE - Plan masse et façade	PC 40-4	Indice : -
Fichier : VI_CARNET DE FACADES.DWG	Titre - page: PROJET - Façade Sud et Nord sécurité	2 / 3	
	Akla architectes tél. 01 43 71 71 71 villiers-sur-marne@akla-architectes.com		

aklaarchitectes
60 rue des Vignoles F 75020 Paris
téléphone +33 (0)1 43 71 71 71
www.akla-architectes.com
Siret 435 021 206 00026

FACADE EST

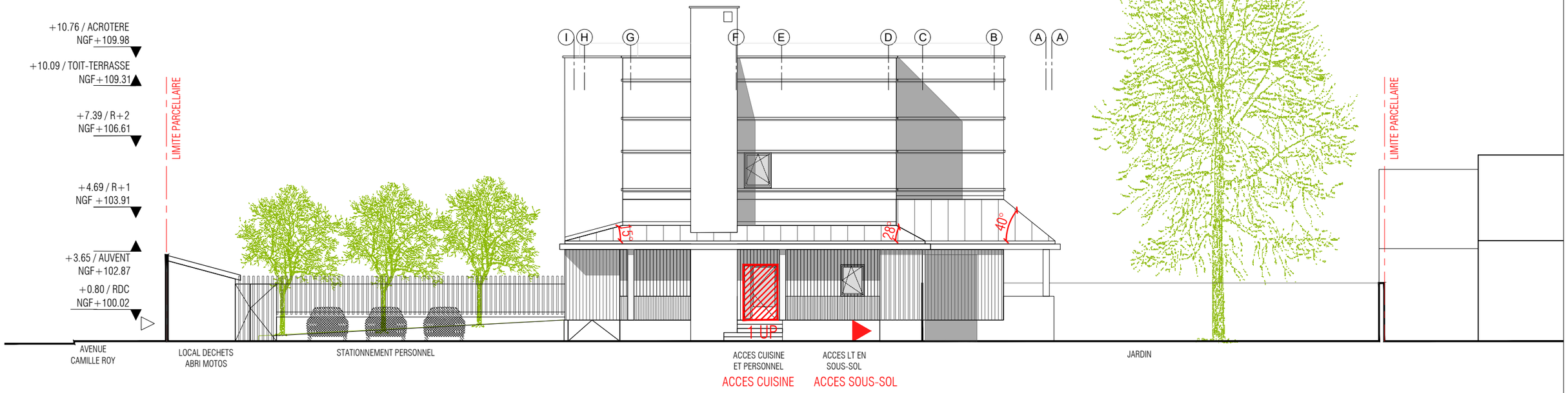

FACADE OUEST

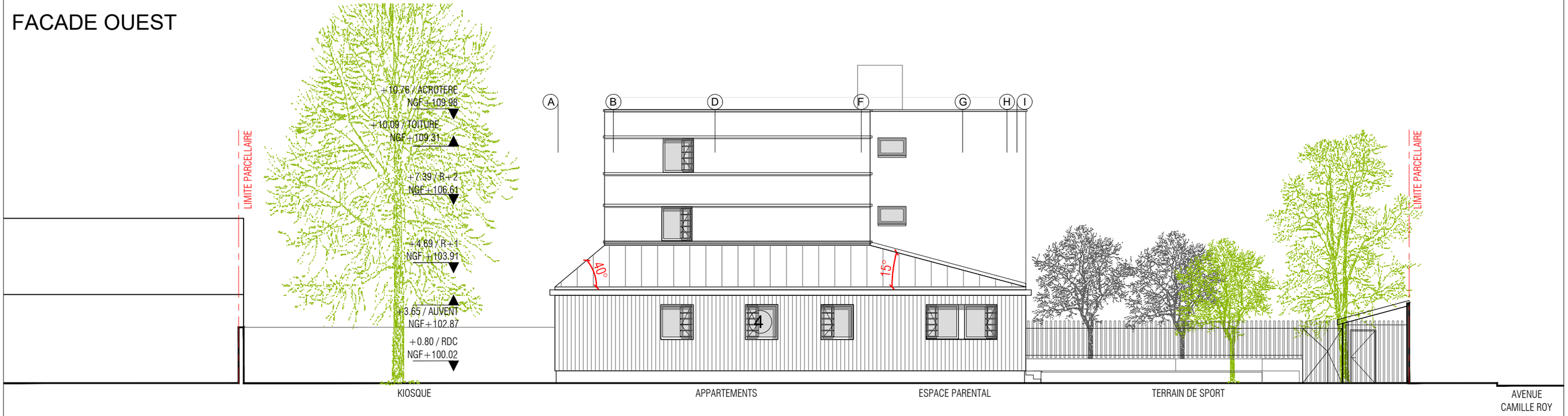

Phase : PC	Affaire : Rénovation de l'Unité Éducative d'Hébergement Collectif (UEHC) de Villiers-sur-Marne (94)	aklaarchitectes 60 rue des Vignoles 75020 Paris téléphone +33(0)1 43 71 71 71 www.akla-architectes.com Siret 495 021 206 00026	Echelle(s) : 1 : 150
Date : JUIN 2025	Titre - carnet: DOSSIER SPECIFIQUE SECURITE - Plan masse et façade	PC 40-4	Indice : -
Fichier : VI_CARNET DE FACADES.DWG	Titre - page: PROJET - Façade Est et Ouest sécurité	3 / 3	
	Akla architectes tél.01 43 71 71 71 villiers-sur-marne@akla-architectes.com		